

MATRICULACIÓN CURSO 2024-2025

SERVICIOS AMPLIADOS

Ausolan.

¿Cómo me comunican el proceso de matriculación?

Si ya está registrado en Altalan , le llegará a su email un correo indicándole que ya está abierto el plazo de matriculación para el curso 2024-2025.

Deberá entrar en el siguiente enlace:

<https://familias-altalan.ausolan.com/Familia/Login>

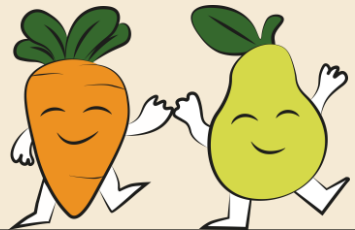

Ausolan.

Pasos para solicitar el servicio de nuevo en el curso 2023 2024

Debe entrar con sus credenciales (DNI y Contraseña)

En caso de tener problemas en el acceso, por favor, escriba un correo a:

altalan-rcs@ausolan.com

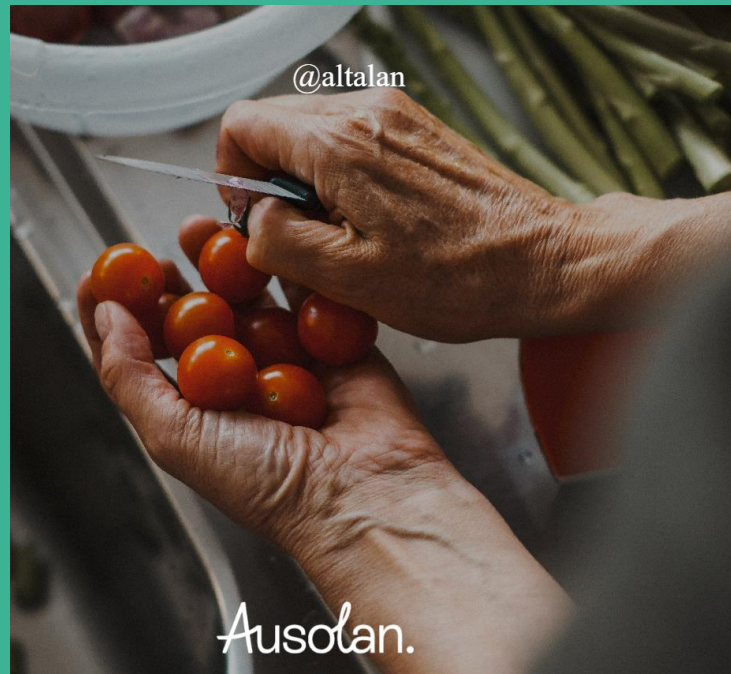

Inicio de sesión

[¿Has olvidado tu contraseña?](#)

Accede con:

Quiero darme de alta

En caso de duda dirígete a:

Al.

Al.

Proyecto educativo

Alumno

Proyecto educativo

Resumen

Recibos

Documentos del alumno

Documentación del centro

Matrícula curso siguiente

Salir

En el lateral izquierdo se encuentra la opción de “Matrícula Curso Siguiente”

Matricula curso siguiente

Proyecto educativo

Resumen

Recibos

Documentos del alumno

Documentación del centro

Matricula curso siguiente

Salir

Realizar matrícula

¿Desea realizar la matrícula del curso que viene para nombre alumno ?

Sí No

Le preguntará si desea realizar la matrícula para el curso que viene para el alumno.

Debe indicar la opción "SÍ"

Una vez lo indique, se le abrirá un desplegable con las diferentes modalidades para que seleccione la que desea para el curso 2024-2025 y pueda comprobar el nº de cuenta.